？ナニが診断されるの？

# 安心・快適 住まい診断書

## 総合評価　1～2ページ

最初のページには安全性・快適性の評価を5段階で表しています。
メーターの数値が大きいほど安全性・快適性の高い住宅ということになります。
標準的な住宅と比べて光熱費（月当たり）がどのくらいお得になるかの金額の目安も知ることができます。

## 安心のこと　3～4ページ

評価項目の解説をします。
まずは安全性の評価です。
・地震に耐える力
・風に耐える力
・偏心率
主にこの3項目の数値を解説しています。
「家の重さ」も算出しています。
強さに関係あるんですよ。

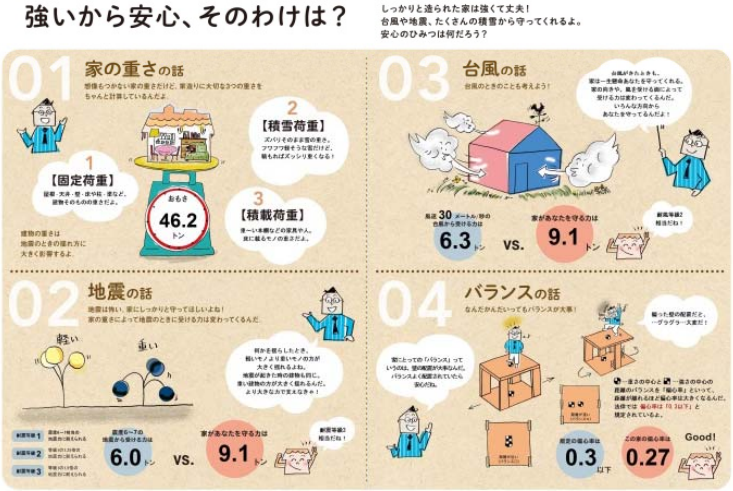


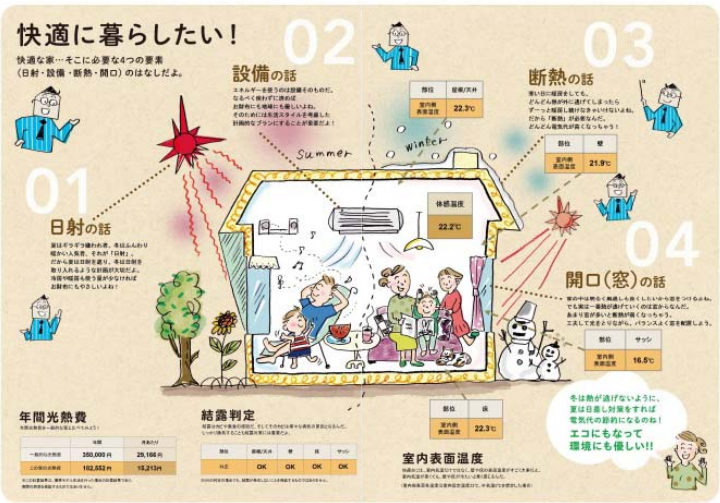


## 快適のこと　5～6ページ

次は快適性の評価です。断熱性能の計算を元に
・室内表面温度算出
・結露判定
・光熱費算出
を独自の指標で行います。
また、快適な家にするために重要な4つの要素について解説しています。